PROGRAMMA PRELIMINARE

XIII Congresso Nazionale
Coordinamento SPDC

Progettare il futuro: SPDC aperti ad una società in trasformazione.

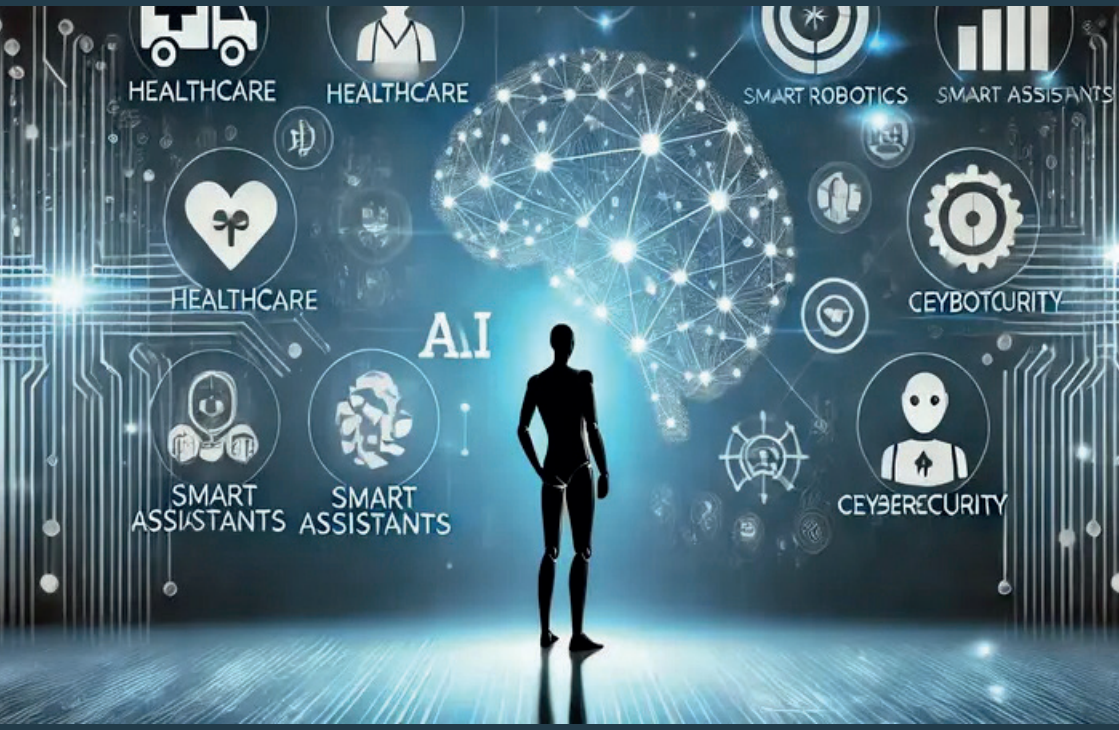

Bergamo, 15-17 gennaio 2026

Con richiesta di patrocinio di:

Sistema Socio Sanitario Regione Lombardia ASST Papa Giovanni XXIII

Società Italiana di Psichiatria

Società Italiana di Psichiatria Sezione Lombardia

Società Italiana di Neuropsicofarmacologia

SIPs Società Italiana di Psicologia

AcEMC

AREU Sistema Socio Sanitario Regione Lombardia

SIMEU

SIPSSoP

SITOX

S.I.S.I.S.M. Società Italiana di Scienze Infermieristiche in Salute Mentale

ANEP ATS Associazione Nazionale Educatori Professionali

A.I.T.E.R.P.

XIII Congresso Nazionale
Coordinamento SPDC

Progettare il futuro: SPDC aperti ad una società in trasformazione.

Bergamo, 15-17 gennaio 2026

Presidenti del Congresso
Emi Bondi
Giancarlo Cerveri

Coordinamento Nazionale SPDC
www.spdcinrete.it

Presidenti
Emi Bondi
Giancarlo Cerveri

Presidente Onorario
Claudio Mencacci

Vicepresidenti
Giuseppe Ducci
Vincenzo Villari

Segretario Coordinamento Nazionale SPDC
Andreas Conca

Consiglio Direttivo Coordinamento Nazionale SPDC
Matteo Balestrieri
Graziella Boi
Annamaria Cattaneo
Angelo Cerù
Moreno De Rossi
Lucio Ghio
Tommaso Maniscalco
Giovanni Migliarese
Stefano Nassini
Giuseppe Nicolò
Rocco Luigi Picci
Marco Otto Toscano
Carola Tozzini
Sebastiano Triolo
Alberto Vitalucci

Delegato SIP
Guido Di Sciascio

Segreteria Scientifica
Emi Bondi
ASST Papa Giovanni XXIII
Bergamo
tel 035 2673818

Segreteria Organizzativa
MONTE REIT Srl
Via Stelvio, 44
23017 Morbegno SO
tel 0342 614625
info@montereit.it

Provider ECM
Lopez Eventi e Congressi
Id. n. 406

Sede congresso
Centro Congressi Giovanni XXIII
Viale Papa Giovanni XXIII, 106
24121 Bergamo
tel 035 236435
www.congressibergamo.com

RELATORI

A. Amatulli Direttore DSMD ASST Brianza
F. Antonielli Romanini Psichiatra UOC Psichiatria Az. Ospedale Università di Padova
D. S. Barone Psichiatra ASL Biella
A. Bellomo Professore Ordinario Università di Foggia
L. Bestagini Psichiatra ASL Vercelli
L. Bianchi Psichiatra ASST Valle Olona
G. Boi Direttore UOC Centro per il trattamento dei Disturbi Psichiatrici correlati ad alcol e Gioco d'Azzardo. ASL Cagliari
E. Bondi Direttore DSMD ASST Papa Giovanni XXIII Bergamo
S. Borghetti Direttore SC Psichiatria Ovest (Desio) DSMD ASST Brianza
M. Boso Psichiatra SPDC Vizzolo Predabissi ASST Melegnano e della Martesana
P. Brambilla Professore Ordinario Università degli Studi di Milano
R. Brugnoli Professore "Sapienza" Università di Roma
M. Brunello Magistrato Corte d'Appello di Venezia
P. Calò Direttore U.O.C. Centro Salute Mentale DSM ASL Lecce
S. Calò Direttore CSM di Maglie ASL Lecce
C.A. Camuccio Infermiere Case Manager della Ricerca Oncologica c/o IOV Istituto Oncologico Veneto IRCCS Padova
F. Cancelliere Direttore SPDC Ospedale Castelli Verbania ASL VCO
G. A. Cano Dottore in Infermieristica neolaureato - Socio SISISM, componente gruppo di lavoro comunicazione
D. Caporale Direttore SPDC Pinerolo ASLTO3 Piemonte
M.P. Carozza Direttore Responsabile UOC Centro Salute Mentale OVEST Azienda Unità Sanitaria Locale di Ferrara - Presidente Nazionale SIRP
R. Catanesi Professore Ordinario di Psicopatologia Forense Università di Bari
C. I. Cattaneo Direttore SC ASL di Biella
R. Ceglie già Direttore DSMD ASL5 Liguria
A. Cerù Direttore DSMD Azienda Usl Toscana Nord Ovest
G. Cerveri Direttore DSMD ASST Lodi
A. Cicolini Direttore Rems Castiglione delle Stiviere - ASST di Mantova
M. Colao Psichiatra SPDC Vizzolo Predabissi ASST Melegnano e della Martesana
A. Conca Direttore Servizio Psichiatrico Comprensorio di Bolzano
G. Corretti Direttore SC Cecina Piombino Elba Azienda Usl Toscana Nord Ovest
M.C. Crescenti Dirigente medico di I livello SPDC Ravenna
A. Cuomo Professore Associato Università di Siena
V. Dalò Responsabile SS SPDC Urgenza SC Salute Mentale Lomellina DSMD ASST Pavia
D. B. Daniel Psichiatra Ospedale di Parma
S. De Filippis Direttore San. Clinica Villa von Siebenthal - Docente Psichiatria delle Dipendenze
S. De Giorgi Direttore DSM ASL Lecce - Presidente SIPS
T. De Paola Dipartimento delle Professioni Sanitarie e Sociali ASL Roma 1 Vicepresidente S.I.S.I.S.M.
M. De Rossi Direttore DSM Azienda ULSS 3 Serenissima
A. Di Giorgio Direttore Psichiatria 2 ASST Papa Giovanni XXIII di Bergamo
R. Di Lorenzo Psichiatra Responsabile SPDC AUSL Modena
S. Di Malta Direttore DSM ASL Foggia
R. Dimatteo Giudice Tribunale di Bergamo
G. Di Sciascio Direttore DSM ASL Bari - Presidente SIP
G. Ducci Direttore DSM ASL Roma 1
F. Durbano Direttore DSMD ASST Melegnano e della Martesana
M. G. Elmo Responsabile SPDC Ospedale San Filippo Neri - DSM ASL Roma 1
I. Faino Infermiera SPDC Trieste
A. Ferrari Psicologa DH SPDC ASL5 Liguria
S. Ferraris Direttore SC ASL del Verbano Cusio Ossola
C. Fraticelli già Direttore DSMD ASST Lariana di Como
F. Gardellin Psichiatra ULSS8 Berica
F. Gastaldi Psichiatra ASL Asti
L. Ghio Direttore S.C. Salute Mentale Distretto 11 SPDC Galliera ASL 3 Genova
E. O. Giuliani Direttore SC Melegnano ASST Melegnano e della Martesana
G. Giupponi Psichiatra Comprensorio Sanitario di Bolzano
L. Gottarelli Psichiatra SPDC Ravenna AUSL della Romagna
L. Grassi Professore Ordinario Università di Ferrara
P. Guglielmi Direttore UOC Livorno
D. Hirsch Psichiatra SPDC Ospedale Parodi Delfino ASL Roma 5
A. Jaretti Sodano Direttore S.C. Psichiatria Forense & Dipendenze Fatebenefratelli S. Maurizio Canavese Torino
V. Latorre Direttore UOC SPDC p.o. San Paolo ASL Bari
B. Liberali Professore Associato Diritto Costituzionale Università degli Studi di Milano
C. Locatelli Direttore Centro Antiveleni e Centro Naz. Informazione Tossicologica IRCCS Pavia
M. Lombardo Direttore Generale Azienda Regionale Emergenza Urgenza

L. Lorettu	Presidente della Società Italiana di Psichiatria e Psicopatologia Forense
C. Maci	Direttore UOC SPDC Ospedale Sandro Pertini Asl Roma 2
S. Manca	Direttore Comunità Terapeutiche e Vicepresidente Cooperativa Rinnovamento - Bergamo
T. Maniscalco	Direttore DSM AULSS 7 "Pedemontana", Membro del Tavolo Tecnico Ministeriale
A. Manzi	Dirigente ff Direttore SPDC Ospedale SS. Gonfalone Monterotondo ASL Roma 5
M. Marchesi	Responsabile SS Medicina Legale ASST Papa Giovanni XXIII Bergamo
V. Martinelli	Psichiatra Fondazione IRCCS Policlinico San Matteo di Pavia
J. Massei	Direttore SPDC Versilia Azienda Usl Toscana Nord Ovest
B. Z. Mellacqua	Direttore Clinica Psichiatrica Cantonale di Mendrisio - Svizzera
C. Mencacci	Direttore Emerito DSMD ASST Fatebenefratelli Sacco di Milano Copresidente SINPF
G. Migliarese	Direttore SC Salute Mentale Lomellina ASST Pavia
M. Mollica	Direttore DSMD ASL1 Imperiese
C. Moro	Infermiere DSMD ASST Bergamo Ovest - Presidente S.I.S.I.S.M
C. Mustacatu	Direttore SPDC Vizzolo Predabissi ASST Melegnano e della Martesana
M.G. Nanni	Professore Associato Università di Ferrara
F. Nava	Direttore dei Servizi Socio Sanitari Azienda ULSS 9 Scaligera
G. Nicolò	Direttore DSM ASL Roma 5
C. Niolu	Professore Ordinario Università degli Studi Tor Vergata di Roma
E. Olivieri	Direttore SPDC ASL5 Liguria
M. Olivola	Psichiatra UOC Psichiatria 1 ASST Fatebenefratelli Sacco di Milano
S. Paletta	Responsabile SS SPDC Codogno ASST Lodi
S. Pallottino	Psichiatra ASL Roma 5
C. Palumbo	Psichiatra CSM Area 4 ASL di Bari - Coordinamento Naz. Giovani Psichiatri
C. Paolillo	Direttore Pronto Soccorso Ospedale Civile Maggiore AOUI Verona
F. Pavone	Responsabile SPDC di Pavia - ASST Pavia
M.E. Percudani	Direttore DSMD ASST Grande Ospedale Metropolitano Niguarda di Milano
R. Perrone	Direttore f.f. U.O.C. R.E.M.S. del Veneto DSM AULSS 9 Scaligera
M. Pettorruso	Ricercatore Univesità degli Studi "G. D'Annunzio" Chieti - Pescara
F. Piarulli	Psichiatra ASL Bari
R.L. Picci	Direttore DSMD ASL3 Genova
V. Pierro	Direttore S.P.D.C. Policoro ASM Matera
G. Pigato	Responsabile UOS Psichiatria 3 Degenze Azienda Ospedaliera Università di Padova
C. Pira	Psichiatra SPDC Vizzolo Predabissi ASST Melegnano e della Martesana
N. Poloni	Professore Associato Università degli Studi dell'Insubria Direttore DSMD ASST Lariana
E. Pompili	Direttore SPDC Colleferro ASL Roma 5
D. Prestia	Psichiatra Ospedale Policlinico San Martino - Genova
A. Rampino	Professore Associato Università di Bari
A. Riccardi	Presidente Società Italiana Medicina di Emergenza Urgenza
D. Saccon	Direttore Dipartimento per le Dipendenze Aulss Veneto Orientale
V. Salvi	Direttore DSMDD ASST Crema
M. Sanza	Direttore DMSD Forlì Cesena
A. Saponaro	Direttore DSM ASL Brindisi
P. Scarpellini	Direttore SPDC Massa Carrara Azienda Usl Toscana Nord Ovest
G. Schiena	Psichiatra Fondazione IRCCS Cà Granda Ospedale Maggiore Policlinico di Milano
G. Serafini	Professore Ordinario Università di Genova
E. Simonini	Direttore DSMD ASL5 Liguria
N. Simula	Infermiere SPDC Sassari, Consigliere Direttivo SISISM, Coordinatore SISISM Regione Sardegna
A. Siracusano	Professore Ordinario Università degli Studi Tor Vergata di Roma Presidente Consiglio Superiore di Sanità
A. Soriani	Direttore SPDC Lucca Azienda Usl Toscana Nord Ovest
C. Spallarossa	Psichiatra ASST Pavia e Dottoranda Università di Pavia
L. Tarantola	Direttore SC ASL Vercelli
I. Tarricone	Professore Associato Università di Bologna
G. Tomaselli	già Direttore DSM ASST Asst Bergamo Ovest, libero professionista
M.O. Toscano	Direttore SC UOC Psichiatria Ospedaliera e Territoriale ASST Rhodense
P. Trincas	già Direttore DAI ASUGI Azienda Sanitaria Integrata Giuliano Isontina Trieste
S. Triolo	Direttore UOC Mod 6 Bagheria-Termini Imerese
S. Varia	Assessorato alla Salute Regione Sicilia
V. Villari	già Direttore DSM AOU Città della Salute e della Scienza di Torino
F. Wedmann	Psichiatra Comprensorio Sanitario di Bolzano
R. Zanfini	Direttore SPDC Ravenna Ausl della Romagna

RAZIONALE DEL CONGRESSO

A quasi 50 anni dalla riforma "Basaglia", che ha ridefinito i termini dell'assistenza psichiatrica in Italia spostandola sull'area territoriale e lasciando al Servizio di Diagnosi e Cura, come elemento "ancora" all'ospedale, il ruolo di gestire l'urgenza e al contempo creare percorsi di continuità con le strutture territoriali, appare utile una riflessione sui cambiamenti di scenario del presente e del futuro.

Sempre più una società in trasformazione ha modificato l'espressione del bisogno di cura in salute mentale che ha posto l'SPDC all'intersecarsi dei cambiamenti.

Un SPDC aperto a queste trasformazioni che hanno cambiato profondamente le popolazioni dei soggetti trattati ed i bisogni di cura espressi. Il ruolo avuto dalle nuove sostanze d'abuso sull'espressioni psicopatologiche emergenti, la crescente richiesta di intervento su soggetti giovani e adolescenti, le pressanti richieste di cura associate al trattamento delle patologie psichiche nei soggetti autori di reato, gli interventi in acuto sulle patologie dell'alimentazione e del neurosviluppo sono solo alcune delle sfide che chi lavora in SPDC ha visto aggiungersi all'ordinario trattamento delle gravi patologie psichiatriche come Schizofrenia, Disturbo Bipolare e gravi disturbi di Personalità.

A questo si è sommata una crescente attenzione culturale e normativa ai trattamenti senza consenso, sempre più spesso si osservano poi fenomeni di violenza a carico del personale in un'organizzazione sanitaria che costantemente si interroga sul ruolo degli SPDC nel contesto dei Servizi Sanitari Regionali.

Il Congresso del Coordinamento Nazionale SPDC sarà l'occasione per discutere e confrontarsi su tematiche tecnico-scientifiche, organizzative e culturali legate al ruolo dell'intervento psichiatrico in una società così pro fondamente in cambiamento.

INFORMAZIONI ECM

Lopez Eventi e Congressi, provider ECM standard n. 406, ha accreditato l'evento per le seguenti professioni: medico chirurgo (psichiatra, neurologo, neuropsichiatra infantile, medico di famiglia MMG, medico e chirurgo di Accettazione e Urgenza, medico Medicina Interna, farmacologo e tossicologo, psicoterapeuta), farmacista, psicologo e psicoterapeuta, infermiere, tecnico della riabilitazione psichiatrica, educatore professionale.
Riferimenti ECM: evento n. 468141 crediti assegnati 11.9

QUOTA DI ISCRIZIONE
• Psichiatra, Neurologo, Neuropsichiatra Infantile, Medico e Chirurgo di Accettazione e Urgenza, Farmacologo e Tossicologo, Medico di famiglia, Farmacista
€ 450,00 + IVA 22%
• Psicologo € 120,00 + IVA 22%
• Infermiere, Tecnico della riabilitazione psichiatrica, Assistente sociale, Educatore professionale € 80,00 + IVA 22%

La partecipazione ai lavori è gratuita per gli iscritti alle Scuole di Specializzazione e per i Soci regolarmente iscritti al Coordinamento Nazionale SPDC.

Giovedì 15 gennaio

ore 08.00 Registrazione dei partecipanti
ore 08.30 Apertura del Congresso - Saluto delle Autorità
Presentazione del Congresso *Emi Bondi, Giancarlo Cerveri*

ore 08.45 – 13.00 **SESSIONE PLENARIA Sala Oggioni**

ore 08.45 Lettura Inaugurale
SPDC aperto alla società in trasformazione. *Claudio Mencacci*

I SESSIONE
Cura e qualità in SPDC
Chairperson: Emi Bondi, Vincenzo Villari
ore 09.15 Introduzione alla sessione
ore 09.20 Gli SPDC oggi: progettare il futuro. *Giancarlo Cerveri*
ore 09.40 Percorsi per autori di reato: le novità del PANSM. *Giuseppe Nicolò*
ore 10.00 Lettura Magistrale
Obiettivi del nuovo Piano di Azioni Nazionale per la Salute Mentale. *Alberto Siracusano*
ore 10.30 *Coffee break*

II SESSIONE
SPDC: la sfida clinica tra diagnosi e trattamento
Chairperson: Angelo Cerù, Lucio Ghio
ore 11.00 Introduzione alla sessione
ore 11.05 Psichiatria ospedaliera tra SPDC e Psichiatria di consultazione. *Luigi Grassi*
ore 11.25 La gestione delle situazioni critiche in SPDC nel percorso di cura del DSM. *Moreno De Rossi*
ore 11.45 Introdurre la riabilitazione orientata al recovery in SPDC.
Luci e ombre di una sfida. *Maria Paola Carozza*
ore 12.05 Il contributo dell'assistenza infermieristica: l'avvio di un progetto di cura. *Cesare Moro*
ore 12.25 Question time - Discussione

III SESSIONE
ore 12.30 **MEET THE EXPERT**
Chairperson: Emi Bondi
Sedativi vs percorsi di cura: l'identikit del paziente per Daridorexant. *Claudio Mencacci*
ore 13.00 *Lunch*

ore 14.00 – 14.30 **SESSIONE PLENARIA Sala Oggioni**

IV SESSIONE
ore 14.00 **MEET THE EXPERT**
Nuove evidenze nel trattamento delle fasi acute della schizofrenia: stato dell'arte in SPDC e ruolo dei FAST LAI nella pratica clinica. *Annabella Di Giorgio*

ore 14.30 – 19.00 **SESSIONI PARALLELE non ECM**

SALA ALABASTRO B

14.30 – 15.30
La psichiatria di consultazione e le nuove sfide tra urgenza ed etica professionale
Moderatore: Fausto Antonielli Romanini *Discussant: Luigi Grassi*
Psichiatria di consultazione e transculturalità. *Ilaria Tarricone*
Aspetti etici e psichiatria di consultazione. *Valentina Martinelli*
Psichiatria di consultazione ed emergenze in Pronto Soccorso. *Maria Giulia Nanni*

15.30 – 17.00
Psiche e soma in SPDC
Moderatore: Marianna Boso *Discussant: Enrico Orazio Giuliani*
La stimolazione multisensoriale come strumento di comunicazione. *Federico Durbano*
Labirinti della mente fra psiche e soma. *Miriam Olivola*
Distirodismo e psicosi in SPDC. *Carlotta Pira*
Clozapina e insufficienza renale in SPDC. *Maria Colao*

17.00 – 18.00
La terapia elettroconvulsivante oggi: indicazioni cliniche, prospettive e confronti internazionali
Moderatore: Giuseppe Nicolò *Discussant: Andreas Conca*
Disconnessione cerebrale ed eccitamento acuto: indicazioni alla TEC in SPDC. *Daniele Hirsch*
La TEC in SPDC: ritorno al passato o strumento utile per casi complessi? *Simone Pallottino*
La terapia elettroconvulsivante oggi: convergenze e divergenze tra Italia ed Europa. *Carlo Ignazio Cattaneo*

18.00 – 19.00
Nuovi paradigmi di intervento nella gestione delle psicosi: la scelta degli antipsicotici long acting nella continuità delle cure
Moderatore: Guido Di Sciascio *Discussant: Vincenzo Pierro*
L'utilizzo delle terapie con AP-LAI in fase acuta: esperienza clinica e criticità operative in SPDC. *Alessandro Saponaro*
Aderenza e continuità terapeutica nel territorio: il ruolo degli AP-LAI nei progetti terapeutico riabilitativi. *Salvatore Calò*
Terapie AP-LAI e organizzazione dipartimentale: modelli gestionali e prospettive future. *Savino Di Malta*

Giovedì 15 gennaio

SALA OGGIONI

14.30 16.00

Trattamenti senza consenso in SPDC: tra legge, clinica e linee guida
Moderatori: Stefania Borghetti, Giancarlo Cerveri *Discussant: Agostino Manzi*
Sostanza e forza dei diritti individuali delle persone con disturbo psichico. *Antonio Amatulli*
TSO e audizione del paziente da parte del giudice. Riflessioni intorno alla sentenza della costituzionale n. 76/2025. *Raffaella Dimatteo*
La sentenza n. 76/2025 della Corte costituzionale: implicazioni operative e medico-legali. *Enrico Pompili*
Il TSO in SPDC: stato dell'arte ed aspetti clinico-organizzativi. *Francesco Gardellin*

16.00 17.00

Farmacoresistenza nel mondo reale: oltre le linee guida, dentro la clinica
Moderatore: Giovanni Migliarese *Discussant: Annabella Di Giorgio*
Quando il trattamento non basta: farmacoresistenza e sotto-trattamento nelle psicosi. *Valentina Dalò*
Depressione resistente o diagnosi resistente? Ripensare la non risposta nel mondo reale. *Giorgio Pigato*
Farmacoresistenza e instabilità di fase: quando il decorso diventa il bersaglio. *Daniela Caporale*

17.00 18.00

Peso economico della patologia mentale: strumenti e metodi di valutazione per una strategia orientata all'appropriatezza assistenziale ed alla sostenibilità della spesa dal ricovero in SPDC alla presa in carico territoriale
Moderatore: Serafino De Giorgi *Discussant: Antonello Bellomo*
Il Dipartimento di Salute Mentale tra efficienza ed efficacia dei servizi: importanza dell'integrazione ospedale territorio. *Serafino De Giorgi*
Impatto economico delle patologie mentali in Italia: falsi miti e luoghi comuni. *Antonello Bellomo*
Il peso economico della Schizofrenia tra SPDC e territorio: un metodo di quantificazione della presa in carico del paziente. *Valeria Latorre*
Strategie di contenimento della spesa tra ospedale e territorio. *Mauro Emilio Percudani*

18.00 19.00

I disturbi della nutrizione e dell'alimentazione e la funzione del DH nell'integrazione e continuità delle cure
Moderatore: Rosanna Ceglie *Discussant: Sebastiano Triolo*
Introduzione sulla nascita e l'organizzazione del DH. *Rosanna Ceglie*
Le emergenze nei disturbi alimentari che necessitano del SPDC. *Elisabetta Olivieri*
I disturbi della nutrizione nella transizione dall'età evolutiva all'età adulta. *Alessia Ferrari*
Le comorbidità tra i disturbi dell'alimentazione e del neurosviluppo. *Elisa Simonini*

SALA NOVELLI

14.30 16.00

La gestione del rischio clinico in SPDC
Moderatore: Fabrizio Pavone *Discussant: Alessandro Cuomo*
La gestione del rischio clinico in SPDC. *Carlo Maci*
Interventi farmacologici per aumentare la sicurezza dei pazienti e degli operatori in presenza di agitazione severa. *Alessandro Cuomo*
Il nemico silenzioso in corsia: interazioni farmacologiche. *Roberto Brugnoli*
Risk Observation Measurement Assessment R.O.M.A. 1.2: il modello operativo organizzativo secondo i criteri di rischio clinico del DSM ASL Roma 1. *Maria Giuseppa Elmo*

16.00 17.30

Continuità Territorio-SPDC-Territorio e DM 77: l'esperienza del Dipartimento Interaziendale di Salute Mentale ASL VC - ASL BI - ASL VCO
Moderatori: Francesco Cancelliere *Discussant: Luca Tarantola*
Interventi psicoeducativi per famigliari e pazienti: il "qui e ora" del lavoro dello Psicologo "tra" le mura del SPDC. *Silvia Ferraris*
Osservazione Breve Intensiva: la quarta via tra DEA, SPDC e territorio. *Daniele Salvatore Barone*
Valorizzazione della guardia unica ed umanizzazione delle cure: realizzare il DM 77. *Lucia Bestagini*

17.30 19.00

Il no restraint oltre le ideologie
Moderatore: Marianna Boso *Discussant: Enrico Orazio Giuliani*
Anatomia di un Dipartimento no restraint. *Enrico Orazio Giuliani*
La scomparsa del no restraint: morte di un'ideologia o cambiamento di priorità? *Lorenzo Gottarelli*
La contenzione in psichiatria: uno studio fenomenologico. *Cecilia Spallarossa*
Avvio del percorso no restraint: sfide e ostacoli. *Lucia Bianchi*
Il no restraint nell'esperienza astigiana: criticità, risultati, prospettive. *Filippo Gastaldi*
Liberi di curare, liberi di guarire: il modello no restraint in pratica. *Clio Mustacatu*

Giovedì 15 gennaio

SALA ALABASTRO A

14.30 16.00

Nuove vulnerabilità: la salute mentale nei contesti in trasformazione
Moderatore: Paola Calò *Discussant: Gianluca Serafini*
Cambiamenti climatici, ecooansia e salute mentale. *Claudia Palumbo*
Strategie di resilienza comunitaria nei percorsi migratori forzati. *Davide Prestia*
Contesti a rischio e nuove forme di addiction tra gli adolescenti. *Mauro Pettorruso*
Tecnologia e psicopatologia: nuovi strumenti per la salute mentale. *Francesco Piarulli*

16.00 17.30

Scenari attuali e futuri per l'assistenza infermieristica nel servizio psichiatrico di diagnosi e cura
Moderatore: Nando Simula *Discussant: Gianluigi Tomaselli*
Il rischio di soffocamento da ingestione di cibo nei pazienti psichiatrici: uno studio osservazionale. *Carlo Alberto Camuccio*
Indagine sull'incidenza e presa in carico del paziente con doppia diagnosi nei giovani: l'esperienza di un'ASL del centro Italia. *Teresa De Paola*
L'Intelligenza Artificiale come supporto all'assistenza infermieristica negli SPDC: opportunità e prospettive per una presa in carico complessa. *Giovanni Antonio Cano*
SAFE SPACE - Implementazione dell'inserimento degli ESP nel SPDC di Trieste. *Ilaria Faino*

17.30 19.00

La gestione degli autori di reato: sul territorio, in SPDC, in REMS e in comunità terapeutica
Moderatore: Alessandro Jaretti Sodano *Discussant: Rosa Perrone*
La gestione dell'autore di reato in REMS. *Alessia Cicolini*
La gestione dell'autore di reato in SPDC. *Daniel Benyamin Daniel*
La gestione dell'autore di reato in comunità terapeutica. *Salvatore Manca*
La gestione dell'autore di reato sul territorio. *Nicola Poloni*

SALA STUCCHI

14.30 16.00

Nuove criticità in SPDC
Moderatore: Angelo Cerù *Discussant: Giorgio Corretti*
Autori di reato e SPDC. *Pietro Scarpellini*
Gestione aggressione e suicidio in SPDC. *Jacopo Massei*
Riabilitazione precoce in SPDC. *Giorgio Corretti, Adalgisa Soriani*
Adolescenti in SPDC: protocolli, sicurezza e continuità terapeutica. *Paola Guglielmi*

16.00 17.30

Sicurezza dei pazienti, sicurezza degli operatori.
Moderatore: Graziella Boi *Discussant: Piefranco Trincas*
Limen, limes: tra discontinuità e appropriatezza delle terapie in un SPDC di frontiera. *Marco Mollica*
La sfida della gestione dei pazienti autori di reato. *Silvia Paletta*
Valutazione del rischio, prevenzione e gestione dei comportamenti auto ed eteroaggressivi in un SPDC nell'arco di un anno. *Rosaria Di Lorenzo*
Cambiamento climatico e impatto sui ricoveri in psichiatria. *Fabian Wedmann*

17.30 19.00

Verso una psichiatria di precisione: strategie personalizzate per la gestione integrata degli effetti metabolici nelle psicosi
Moderatore: Giancarlo Cerveri *Discussant: Paola Calò*
Integrazione tra assistenza e ricerca nella riduzione delle collateralità da farmaci psicotropi: un'esperienza di psichiatria di precisione sul campo. *Antonio Rampino*
Uso degli agonisti GLP-1 nelle persone con disturbi mentali. *Virginio Salvi*
Antipsicotici e Antidepressivi: come gestire nella pratica clinica gli effetti metabolici? *Claudia Palumbo*
Con il corpo in mente: programmi integrati di promozione della salute psico-fisica per i giovani con psicosi. *Paola Calò*

Venerdì 16 gennaio

ore 08.30 – 13.00 **SESSIONE PLENARIA** Sala Oggioni

I SESSIONE
Percorsi di cura per pazienti complessi
Chairperson: Giancarlo Giupponi, Rocco Luigi Picci

ore 08.30 Introduzione alla sessione

ore 08.45 Il trattamento delle acuzie del Disturbo Borderline di Personalità. *Michele Sanza*

ore 09.05 Catatonia in SPDC: riconoscimento e trattamento. *Andreas Conca*

ore 09.25 Neurosviluppo in SPDC: limiti e possibilità. *Giovanni Migliarese*

ore 09.45 Il trattamento in acuto delle patologie perinatali. *Cinzia Niolu*

ore 10.05 Problematiche dei pazienti a doppia diagnosi. *Giuseppe Ducci*

ore 10.25 Question time - Discussione

II SESSIONE
ore 10.45 MEET THE EXPERT
Gestione dei disturbi dell'umore nei giovani con uso di sostanze. *Sergio De Filippis*

ore 11.15 *Coffee break*

III SESSIONE
Psichedelici. Realtà a confronto.
Chairperson: Paolo Brambilla, Marco Otto Toscano

ore 11.45 Introduzione alla sessione

ore 12.00 Sostanze psichedeliche tra ricerca scientifica e applicazioni terapeutiche. *Carlo Fraticelli*

ore 12.20 L'uso della MDMA nel trattamento del Disturbo da Stress Post-Traumatico. *Giancarlo Cerveri*

ore 12.40 Uso terapeutico delle sostanze psichedeliche: l'esperienza ticinese nel contesto svizzero. *Benedetto Zefiro Mellacqua*

ore 13.00 Terapia assistita da psichedelici (PAT): un nuovo paradigma clinico. *Giandomenico Schiena*

ore 13.20 Question time - Discussione

ore 13.30 *Lunch*

ore 14.30 – 18.00 **SESSIONE PLENARIA** Sala Oggioni

IV SESSIONE
ore 14.30 MEET THE EXPERT
Chairperson: Emi Bondi
Dalla fase acuta alla continuità di cura: il ruolo del primo longer acting agonista parziale. *Virginio Salvi*

V SESSIONE
L'intervento farmacologico nel disturbo comportamentale acuto: tra vecchi e nuovi trattamenti
Chairperson: Carlo Fraticelli, Roberto Zanfini

ore 15.00 Introduzione alla sessione

ore 15.15 La gestione dell'urgenza psichiatrica in area territoriale. *Massimo Lombardo*

ore 15.35 Farmacoterapia degli stati di agitazione: evidenze e pratica clinica. *Guido Di Sciascio*

ore 15.55 Intervento farmacologico nel disturbo comportamentale nel setting della Medicina d'Urgenza. *Ciro Paolillo*

ore 16.15 L'uso della ketamina negli stati di agitazione psicomotoria incoercibile in SPDC. *Maria Cristina Crescenti*

ore 16.35 Un protocollo condiviso per la gestione del paziente con disturbi correlati all'uso di sostanze in Pronto Soccorso: l'esperienza del Veneto Orientale. *Diego Saccon*

ore 16.55 Question time - Discussione

ore 17.00 **OPINIONI A CONFRONTO**
Chairperson: Carlo Fraticelli
Uso della Ketamina negli stati di agitazione. *Carlo Locatelli* vs *Alessandro Riccardi*

ore 18.00 **ASSEMBLEA COORDINAMENTO NAZIONALE SPDC**
Votazione rappresentanti regionali, Presidente e Direttivo

Sabato 17 gennaio

ore 08.45
14.00

SESSIONE PLENARIA Sala Oggioni

I SESSIONE
Professionalità, competenze e responsabilità in SPDC per ricoveri complessi
Chairperson: Antonio Amatulli, Andreas Conca

ore 08.45 Introduzione alla sessione

ore 09.00 La gestione dell'aggressività in SPDC: clinica e sicurezza nei luoghi di lavoro. *Emi Bondi*

ore 09.20 La nuova procedura per la contenzione. *Tommaso Maniscalco*

ore 09.40 Autori di Reato, Psichiatria e Giustizia: sinergie e distonie, sicurezza e sostenibilità. *Serafino De Giorgi*

ore 10.00 La gestione delle acuzie in pazienti autori di reato. *Alessia Cicolini*

ore 10.20 Psichiatria in carcere. *Felice Nava*

ore 10.40 Question time - Discussione

ore 11.00 *Coffee break*

II SESSIONE
ore 11.30 **TALK SHOW**
Il trattamento in SPDC dagli interventi senza consenso all'acquisizione dell'assenso alle cure: principi normativi e modelli applicativi
Moderatore: Giancarlo Cerveri
Intervengono: Margherita Brunello, Roberto Catanesi, Benedetta Liberali, Liliana Lorettu, Matteo Marchesi, Rocco Luigi Picci, Salvatore Varia

ore 13.30 Conclusione del Congresso *Emi Bondi, Giancarlo Cerveri*

Con il contributo incondizionato di

Segreteria Organizzativa

Provider